

Qualifizierungskurs und Fortbildungsangebot

Orte des kulturellen Gedächtnisses und der Andacht

Führungen in Kirchen und kirchlich geprägten Kulturlandschaften

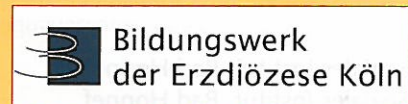

Führungen in Kirchen und ihrem Umfeld zeigen die enge Verbindung von Glaube und Raum, von Tradition wie gesellschaftlichen Entwicklungen und der Sehnsucht nach dem Sakralen.

Die Qualifizierung zur Kirchenführerin und zum Kirchenführer vernetzt daher architektonische, kunstgeschichtliche, theologische und didaktische Kenntnisse, um eine fundierte Begleitung von Besuchern im Kirchenraum und in kirchlich geprägten Kulturlandschaften zu gewährleisten.

Qualifizierung und/oder Fortbildung

Das Konzept ist modular aufgebaut und kann als gesamter Block oder als einzelnes Wochenende besucht werden. Damit stehen die einzelnen Module auch Interessenten offen, die sich fortbilden und das eigene Wissen kontinuierlich erweitern möchten. Nach Wahrnehmung aller Module des Grundkurses – vier Wochenenden und vier Studientage bzw. Exkursionen – erhalten die Absolventen/innen eine qualifizierte Abschlussbescheinigung.

Zielgruppe

Der Qualifizierungskurs richtet sich an Interessierte, die eine umfassende Weiterbildung für Führungen in katholischen Kirchen und kirchlich geprägten Kulturlandschaften suchen. Vorkenntnisse und Erfahrungen in diesem Aufgabenbereich sind hilfreich und können in die Veranstaltungssequenzen eingebracht werden. Sie sind aber keine Voraussetzung für die Teilnahme am Qualifizierungskurs.

Veranstalter

Katholisch-Soziales Institut, Bad Honnef
Renate Goretzki

Thomas-Morus-Akademie Bensberg
Andreas Würbel

Bund Heimat und Umwelt in Deutschland
Dr. Inge Gotzmann

Bildungswerk der Erzdiözese Köln



Thematik

An den vier Wochenenden wird ein chronologisch orientierter Einstieg in die Zeitgeschichte, Kunstgeschichte und Theologie geboten. Beginnend mit dem Christentum der Frühzeit wird der Bogen bis in das 21. Jahrhundert gespannt. Der Kirchenbau und die zeitgenössische Ausstattung des Kirchenraumes werden entsprechend der jeweiligen historischen Epoche betrachtet. Bezugspunkte bilden die Liturgie und ihre Geschichte. Darüber hinaus werden Methoden zum praktischen Aufbau einer Führung und Gruppenanalysen vorgestellt. Studientage zum Glaubenswissen und Exkursionen in Bibliotheken, Archive, Museen etc. runden die Ausbildungswochenenden ab. Praktische Übungen dienen der Vertiefung und Sicherung der erworbenen Kenntnisse.

Rückantwort

Für Fensterumschlag vorbereitet

Katholisch-Soziales Institut
Frau Renate Goretzki

Selhofer Straße 11
53604 Bad Honnef

Absender

Name

Vorname

Straße

PLZ / Ort

Telefon / Fax

E-Mail

Module

1. **Modul:** Anfänge des Christentums bis zum beginnenden Mittelalter
2. **Modul:** Mittelalter
3. **Modul:** Reformation und Gegenreformation
4. **Modul:** Säkularisation bis zum 21. Jahrhundert

Themen pro Modul

- Geschichte, Kirchen- und Kunstgeschichte
- Theologie und Glaube
- Architektur und Baugeschichte
- Liturgie und Kirchenraum
- Bildsprache und Symbolik
- christlich geprägte Kulturlandschaft
- Didaktik, Rhetorik und Körpersprache
- Versicherungs-, Rechtsfragen und Öffentlichkeitsarbeit

Termine der Module

1. **Modul:** 12.03. bis 14.03.2010 – Katholisch-Soziales Institut, Bad Honnef
 2. **Modul:** 24.09. bis 26.09.2010 – Katholisch-Soziales Institut, Bad Honnef
 3. **Modul:** 08.04. bis 10.04.2011 – Thomas-Morus-Akademie Bensberg
 4. **Modul:** 18.11. bis 20.11.2011 – Thomas-Morus-Akademie Bensberg
- Die Module **beginnen jeweils am Freitag um 17.00 Uhr** und **enden am Sonntag um 16.00 Uhr.**

Termine der Studientage

Studientage 2010: 23. April und 10. Dezember 2010
Studientage 2011: 18. März und 04. November 2011

Referenten/innen u. a.

- **Dr. Jürgen Holtkamp**, Autor des Handbuchs „Fit für die Öffentlichkeit“, Leiter der Fachstelle Kommunikation und Veranstaltungen im Bistum Münster
- **Dipl.-Theol., Dipl.-Bibl. Harald Horst**, Diözesanbibliothek Köln, Leiter der Handschriftenabteilung
- **Dr. Werner Kleine**, Pastoralreferent, Wuppertal
- **Dr. Klaus Kleefeld**, Büro für Historische Stadt- und Landschaftsforschung, Köln
- **Christoph Kühn**, Kunsthistoriker, Volkskundler und Theologe, ehem. Mitglied des Vorstandes der Deutschen St. Jakobus-Gesellschaft, Autor mehrerer Pilgerführer, Köln
- **Dr. Karoline Künkler**, Kunsthistorikerin, Düsseldorf
- **Dr. Martina Langel**, Kunsthistorikerin, Köln
- **Prof. em. Dr. Franz-Josef Nocke**, Systematische Theologie, Duisburg
- **Prof. Dr. Norbert Nussbaum**, Kunsthistorisches Institut der Universität zu Köln, Abteilung Architekturgeschichte
- **Dr. Joachim Oepen**, Historisches Archiv des Erzbistums Köln
- **Priv.-Doz. Dr. Sebastian Ristow**, Archäologisches Institut der Universität zu Köln
- **Dr. Alexander Saberschinsky**, Erzbischöfliche Bibel- und Liturgieschule, Köln
- **Dr. Monika Schmelzer**, Kunsthistorikerin und Autorin, Pulheim
- **Georg Stippler**, Sprech- und Kommunikationspädagoge (univ. DGSS), Würzburg

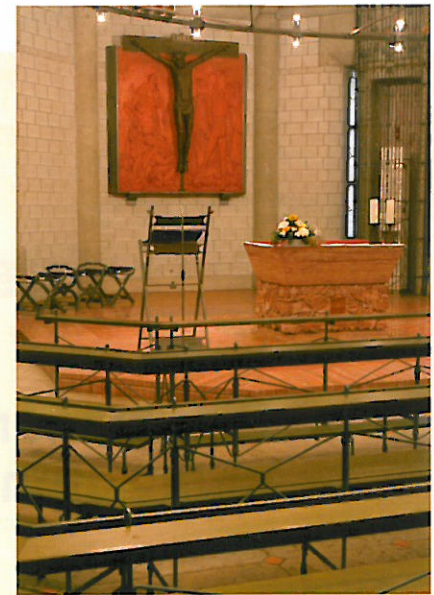

Tagungsorte

Katholisch-Soziales Institut
Selhofer Str. 11, 53604 Bad Honnef
Fon: 02224-955-0, Fax: 02224-955-100
E-Mail: goretzki@ksi.de
www.ksi.de

**Thomas-Morus-Akademie/
Kardinal-Schulte-Haus, Bensberg**
Overather Str. 51-53, 51429 Bergisch Gladbach
Fon: 02204-408472, Fax: 02204-408420
E-Mail: akademie@tma-bensberg.de
www.tma-bensberg.de

Information und Anmeldung

Katholisch-Soziales Institut
Selhofer Str. 11, 53604 Bad Honnef
Renate Goretzki
Fon: 02224-955-469, Fax: 02224-955-100
E-Mail: goretzki@ksi.de

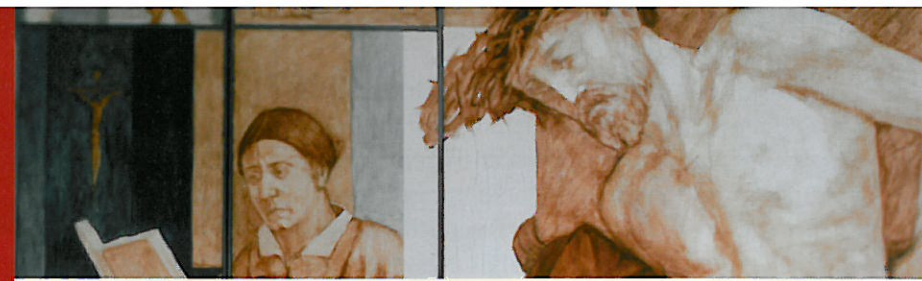

Kosten

189,00 € pro Modul inkl. Übernachtung und Verpflegung
30,00 € pro Studientag

Ermäßigung

Ehrenamtliche und nebenamtliche Referenten/innen der Katholischen Bildungswerke und Familienbildungsstätten des Erzbistums Köln können eine Ermäßigung um ein Drittel der Kosten erhalten. Sie benötigen dazu den Stempel des jeweiligen Katholischen Bildungswerks oder der Familienbildungsstätte auf dem Anmeldeformular.
123,00 € pro Modul inkl. Übernachtung und Verpflegung
20,00 € pro Studientag

Anmeldung

Für Kursleiter/innen, Referenten/innen, die bereits in Einrichtungen der katholischen Erwachsenenbildung im Erzbistum Köln tätig sind, gilt ein ermäßigter Preis. Voraussetzung ist ein Stempel und eine Unterschrift auf Ihrer Anmeldung aus der jeweiligen regionalen katholischen Erwachsenenbildungseinrichtung. Ansonsten gilt der reguläre Preis.

Verbindliche Anmeldung für den Qualifizierungskurs/Fortbildungskurs zur Kirchenführerin/zum Kirchenführer

Qualifizierungskurs (vier Wochenenden und vier Studientage) _____

oder Modul _____ Termin _____

Ermäßigung
Ich bin: hauptamtl. Mitarbeiter/in nebenamtl. Referent/in, Kursleiter/in ehrenamtl. Mitarbeiter/in

in der Einrichtung _____ (bitte Institution angeben)

Bestätigung einer katholischen Bildungseinrichtung: Ich befürworte die Teilnahme an der genannten Veranstaltung

Stempel der Einrichtung

Datum

Unterschrift

Es gelten die allgemeinen Geschäftsbedingungen des Katholisch-Sozialen Instituts, Bad Honnef (www.ksi.de)